

PROGRAMM

SYMPOSIUM DER ARGE NÖ HEIME

„Wie teuer ist die Zeit?“

Facetten des Ehrenamts

MITTWOCH, 03.11.2010

BEGINN 09:30 UHR

NÖ LANDTAGSSAAL ST. PÖLTEN

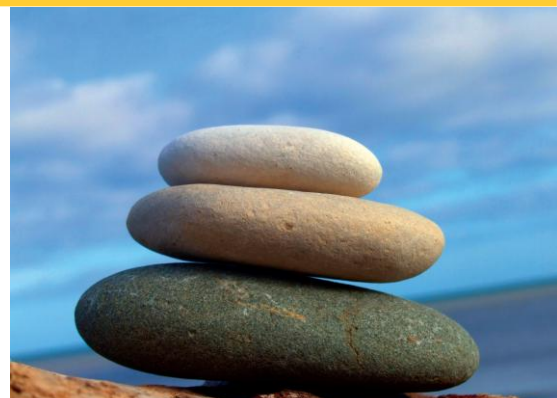

aus SICHTEN

- 09:00 **Anmeldung** und „get together“
- 09:30 - 10:00 **Beginn** - Begrüßungsinterview
Obmann **Dir. Anton Kellner, MBA**, Hofrat **Dr. Otto Huber**
Landesrätin **Mag. Johanna Mikl-Leitner**
- 10:00 - 11:00 **Aus der Sicht der Gesellschaft**
Helene Renner
stellvertretende Vorsitzende der Katholischen Frauenbewegung
- 11:00 - 11:30 **Pause**
- 11:30 - 12:30 **Aus der Sicht des Strukturwandels**
GF DI Walter Kirchler, DI Sabine Klimitsch
NÖ Dorf- und Stadterneuerung, Verband für Landes-, Regional- und
Gemeindeentwicklung
- 12:30 - 13:30 **Mittagspause** - Empfang gegeben durch Landeshauptmann **Dr. Erwin Pröll**
- 13:30 - 14:00 **Aus der Sicht Ehrenamtlicher MitarbeiterInnen**
Ehrenamtliche MitarbeiterInnen über Ihre Motivation zum Ehrenamt
- 14:00 - 15:00 **Aus der Sicht der Sozialforschung**
Univ. Prof. Dr. Wolfgang Mazal
Leiter des Zentrums für Soziales und Generationen
- 15:00 - 16:00 **Aus der Sicht des Betrachters**
Dr. Dr. Cornel Binder-Krieglstein
Psychologe, Gesellschafter Foqus Management und Beratungs GmbH
- 16:00 **Abschlussworte**
- Moderation **Martin Lammerhuber**, NÖN - NÖ Pressehaus

Gemütlicher Ausklang mit Markas Spezialitäten.

*Wir danken unseren Sponsoren und Partnern für Ihre Unterstützung.
Besuchen Sie die Informationsstände im Foyer!*

