

## PROGRAMM

### SYMPOSIUM DER ARGE NÖ HEIME

## „ ..... darüber spricht man nicht“

**MITTWOCH, 28.10.2009**  
**BEGINN 09:30 UHR**  
**IM LANDTAGSSAAL IN ST. PÖLTEN**

- 09.00 Anmeldung und „get together“ mit Kaffee
- 09.30 Begrüßung
- 10.00** Impulsreferat „Was ist schon normal“  
Dr. Gerald Gatterer, Leiter Psychologisch-Psychotherapeutische Ambulanz und der Abteilung für Psychosoziale Rehabilitation, Geriatriezentrum am Wienerwald
- 10.45 - 11.15** Pause
- 11.15 - 12.00** Thema „Heim“  
Univ. Prof. Mag. Dr. Anton Amann, wissenschaftliche Leitung ZENTAS (Zentrum für Alternswissenschaften, Gesundheits- und Sozialpolitikforschung an der NÖ Landesakademie)
- 12.00 - 12.45** Thema „Ekel“  
Michael Schmieder, Leiter Krankenhaus Sonnewald AG, Schweiz
- 12.45 - 14.15** Mittagspause  
„Empfang gegeben von Landeshauptmann Dr. Erwin Pröll“
- 14.15 - 15.00** Thema „Depression“  
Prim. DDr. Dipl. Psych. Andreas Rimmel, Ärztlicher Leiter des Psychosomatischen Zentrums Waldviertel Eggenburg
- 15.00 - 15.45** Thema „Suizid“  
Dr. Georg Wögerbauer, Arzt für Allgemeinmedizin, Psychotherapeut, Mitglied im Hospiz-Modell Horn
- 15.45** „Schlussworte Landesrätin Mag. Johanna Mikl-Leitner in Vertretung von Herrn LH Erwin Pröll“
- Anschl. gemütlicher Ausklang bei Brot und Wein
- Moderation: Inge Winder, ORF NÖ

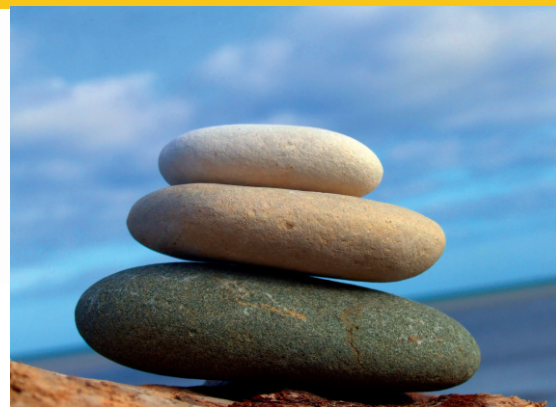

aus SICHTEN